5. Apele din râuri

Textul: Benoni Catană — Melodia: Harvey R. Davis

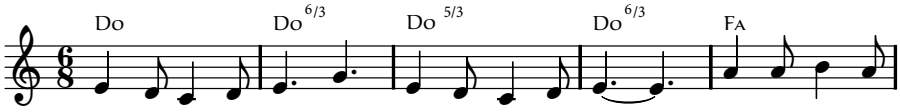

1. A - pe - le din râ - uri, po - mii fruc - ti - feri, Iar - bă, flori şi

2. Dom-nul lo - cu - ieş - te-n ce - rul ma - ies - tos, El ne pre - gă-

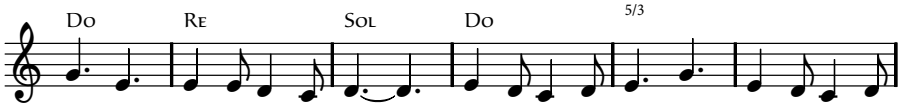

grâ - ne, ierni şi pri - mă - veri; Soa - re-le şi lu - na, a - e-rul cu-

teş - te un E-den fru - mos; Ia - tă, El re - vi - ne, vi - ne în cu-

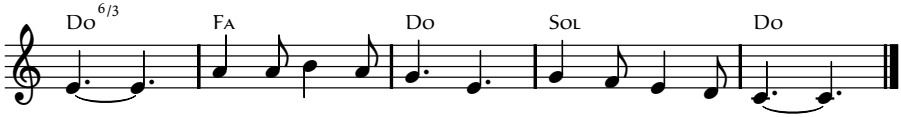

rat,___ Toa - te din iu - bi - re Dom - nul le-a cre - at.___

rând___ Şi va fi de-a pu - ruri pa - ce pe pă - mânt.